

Pianta a quota 0,00

Pianta a quota 4,37

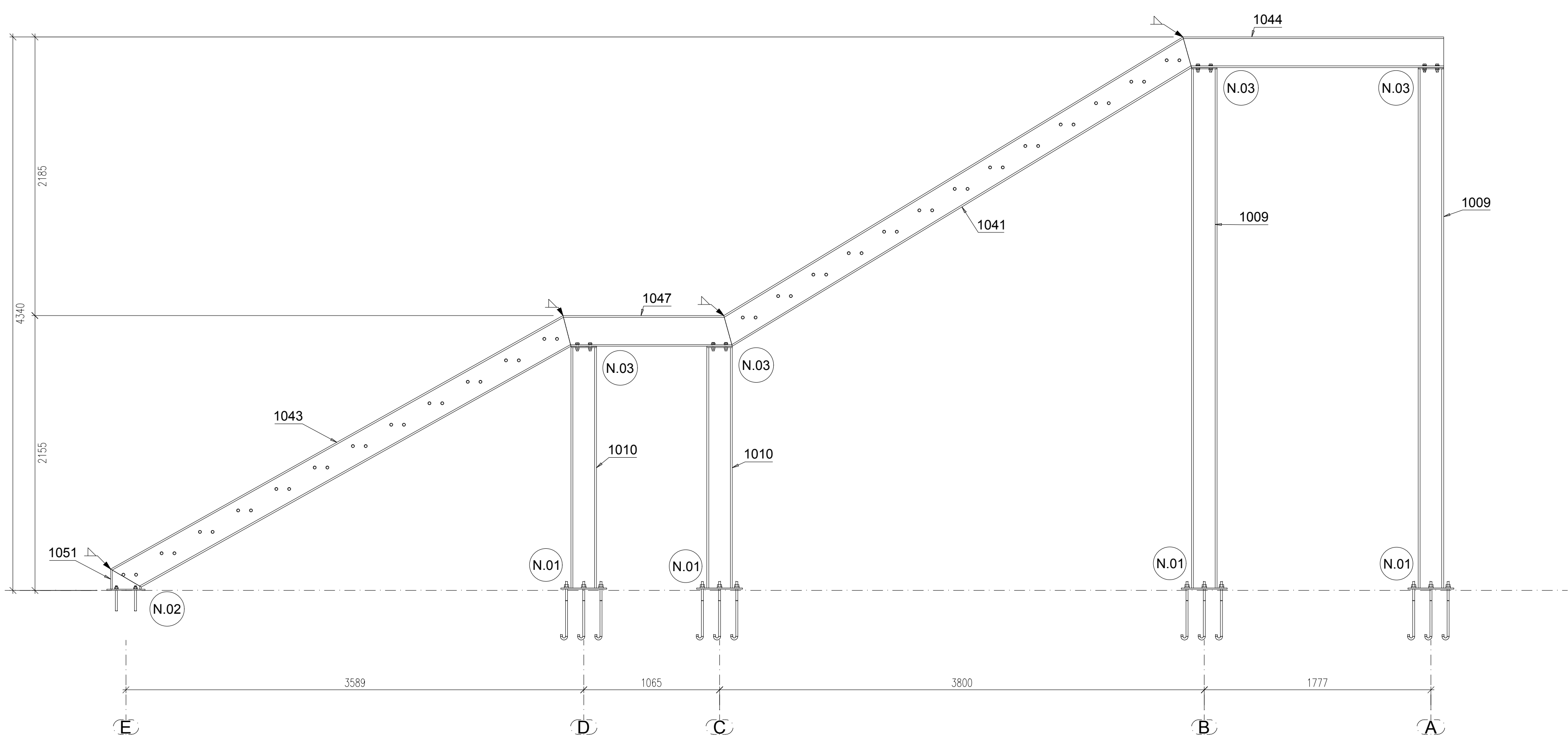

Allineamento asse 1

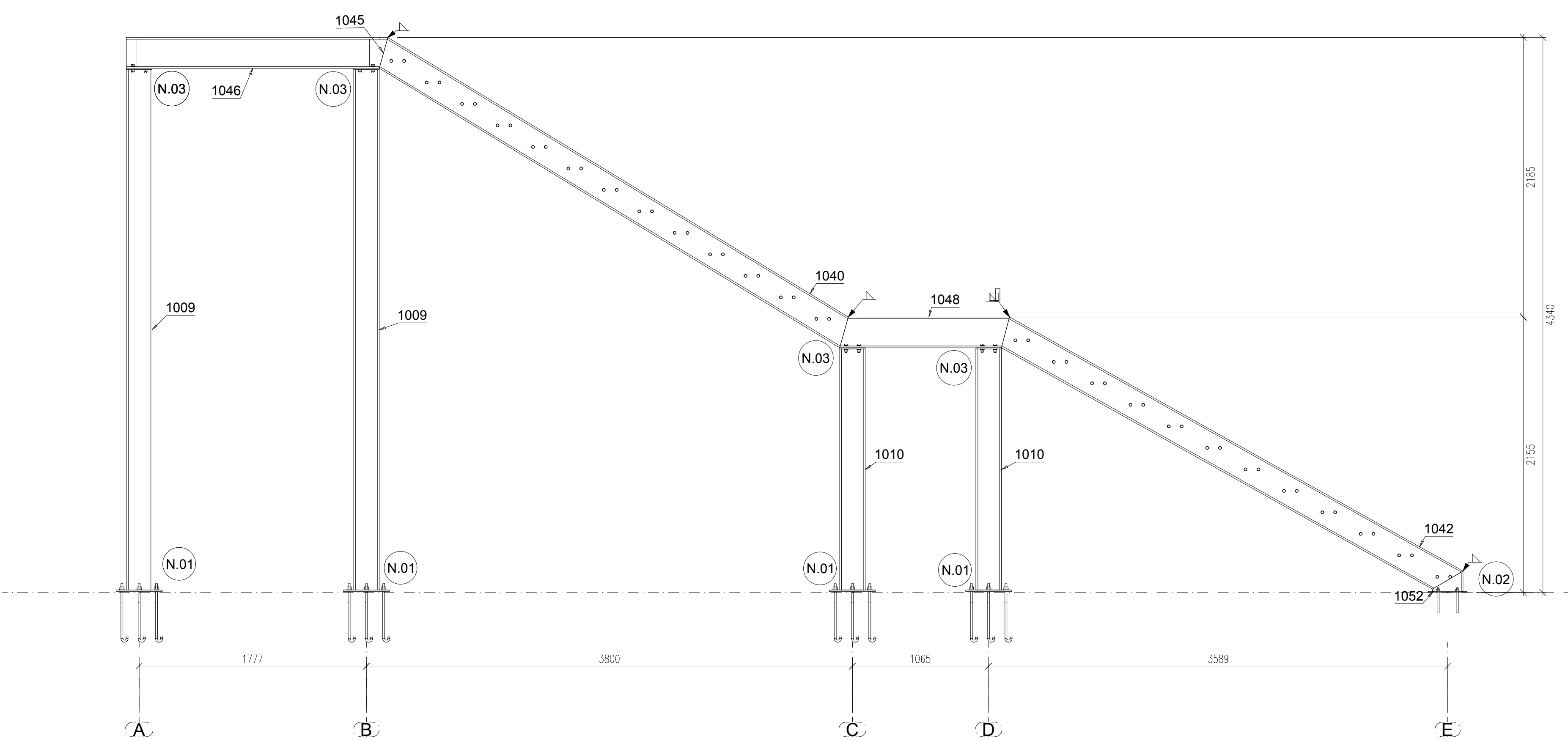

Allineamento asse 2





**COMUNE DI PONT CANAVESE**  
Città Metropolitana di Torino

REALIZZAZIONE DI POLO SCOLASTICO COMPRENDENTE SCUOLA PRIMARIA E SCUOLA SECONDARIA DI PRIMO GRADO NELL'AREA ATTUALMENTE DESTINATA A SCUOLA SECONDARIA DI PRIMO GRADO, PALESTRA E PARCO GIOCHI, SITA IN VIA ROMA.

COMUNE DI PONTE CANAVESE  
Il Sindaco: Sig. Paolo Coppo  
R.U.P.: Geom. Anna Airolidi  
Via Marconi n.12 - 10085 PONT CANAVESE (TO)

PROGETTO:  
STUDIO DI ARCHITETTURA  
arch. Luca FARINELLI  
dr. Maria Chiara SANTI  
via Garibaldi 90 - 44121 Ferrara  
tel +39 0532 209003  
studio@far.it - www.far.it

CONSULENTI:  
INDAGINI GEOLOGICHE:  
PROG. STRUTTURE:  
PROG. IMPIANTI:  
ANALISI ACUSTICA  
COLLABORATORI:

Geol. Carlo Dellarole  
Ing. Tommaso Mariacchi  
Ing. Riccardo Accorsi  
Ing. Michele Buzzoni  
Ing. Sara Zaffelli  
Arch. Enrico Borazza  
Dott. Dario Caliozzi

TAVOLA S106	PROGETTO ESECUTIVO: STRUTTURALE	
	ELABORATO	
	SCALA EMERGENZA: PIANTE PROSPETTII	
SCALA		1:25